

E ๒๐๐๗/๘๑๖/๒๕๖๑



งานบริหารบุคคลและสวัสดิการ

ที่..... ๕๙๑ / ๒๕๖๑ **บันทึกข้อความ**

วันที่..... - ๘ ต.ค. ๒๕๖๑

สำนักงานชลประทานที่ ๑

รับที่ E..... A3AA / ๖1

วันที่..... 8 ต.ค. 2561

ส่วนราชการ ส่วนสวัสดิการและพัฒนาคูณภาพชีวิต สำนักบริหารทรัพยากรบุคคล โทร. ๒๖๓๒

ที่ สบค ๐๗/๕๑๑ / ๒๕๖๑ วันที่ ๘ ตุลาคม ๒๕๖๑

เรื่อง ขอสำรวจรายชื่อบุคลากรที่ประสงค์เข้าร่วม โครงการทัศนศึกษาภายในประเทศ (จังหวัดราชบุรี)

เรียน ผอ.กพร. และหัวหน้าฝ่ายบริหารทั่วไป สำนัก กอง

ด้วยคณะอนุกรรมการสวัสดิการทัศนศึกษากรมชลประทานร่วมกับ ส่วนสวัสดิการและพัฒนาคูณภาพชีวิต สำนักบริหารทรัพยากรบุคคล กำหนดจะจัดโครงการทัศนศึกษาภายในประเทศแบบค้างคืน (๒ วัน ๑ คืน) ระหว่างวันที่ ๓๐ พฤศจิกายน - ๑ ธันวาคม ๒๕๖๑ ณ จังหวัดราชบุรี ตามแผนปฏิบัติการสวัสดิการทัศนศึกษากรมชลประทาน ประจำปี พ.ศ. ๒๕๖๑ ซึ่งเป็นกิจกรรมสวัสดิการประเภทกีฬาและนันทนาการ ตามข้อ ๑๐ (๕) ของระเบียบสำนักนายกรัฐมนตรี ว่าด้วยการจัดสวัสดิการภายในส่วนราชการ พ.ศ. ๒๕๔๗ และตามข้อ ๖ (๕) ของระเบียบคณะกรรมการสวัสดิการกรมชลประทาน ว่าด้วยการจัดสวัสดิการภายในกรมชลประทาน พ.ศ. ๒๕๕๖

เพื่อเป็นการเตรียมความพร้อมในการดำเนินการโครงการทัศนศึกษาฯ ดังกล่าว ส่วนสวัสดิการและพัฒนาคูณภาพชีวิต ขอความร่วมมือสำรวจความประสงค์ในการเข้าร่วมโครงการทัศนศึกษาภายในประเทศแบบค้างคืน (๒ วัน ๑ คืน) ระหว่างวันที่ ๓๐ พฤศจิกายน - ๑ ธันวาคม ๒๕๖๑ ณ จังหวัดราชบุรี โดยค่าใช้จ่ายเก็บจากผู้เข้าร่วมโครงการ จำนวน ๒,๐๐๐ บาทต่อท่าน พร้อมชำระเงินภายในวันที่ ๑ พฤศจิกายน ๒๕๖๑ รายละเอียดตามเอกสารที่แนบมาพร้อมนี้

ทั้งนี้ ขอให้แจ้งรายชื่อผู้ประสงค์เข้าร่วมโครงการฯ มายังส่วนสวัสดิการและพัฒนาคูณภาพชีวิต โดยส่งทางโทรสารหมายเลข ๐ ๒๒๔๑ ๕๐๕๑ ภายในวันพฤหัสบดีที่ ๑๘ ตุลาคม ๒๕๖๑ สอบถามรายละเอียดเพิ่มเติมได้ที่ส่วนสวัสดิการและพัฒนาคูณภาพชีวิต โทร. ๐ ๒๒๔๑ ๕๐๕๑ หมายเลขภายใน ๒๖๓๒, ๒๒๔๘

จึงเรียนมาเพื่อโปรดพิจารณา

(นางสาวพิไลลักษณ์ นันทเสนา)

ผสค.บค.

- ทราบ
- เรียน รอง ผส.ชป.๑ ผอ.ส่วน ผอ.โครงการ ผสร.ห้วยฮ่องไคร้ และ หัวหน้างานฝ่ายบริหารทั่วไป

เพื่อโปรดพิจารณาและแจ้งบุคลากรในสังกัดทราบ ผู้ประสงค์เข้าร่วมโครงการ กรุณากรอกรายในแบบสำรวจ (ที่แนบ) ส่งงานบริหารบุคคลฯ สชป.๑ ภายในวันที่ ๑๗ ตุลาคม ๒๕๖๑ เพื่อรวบรวมต่อไป

(นายณัฐวุฒิ นากสุก)

ผผง.ชป.๑ รักษาการในตำแหน่ง

ผบท.ชป.๑

๘ ต.ค. ๒๕๖๑

(ร่าง)

กำหนดการโครงการทัศนศึกษาภายในประเทศแบบค้างคืน (2 วัน 1 คืน)

ระหว่างวันที่ 30 พฤศจิกายน - 1 ธันวาคม 2561

ณ จังหวัดราชบุรี

วันที่ 1

ออกเดินทางจาก กรมชลประทาน ปากเกร็ด เวลา 06.30 น.

ออกเดินทางจาก กรมชลประทาน สามเสน เวลา 07.00 น.

จุดที่ 1 เวลา 9.00 น. เดินทางถึง อุทยานเขาหินงู
แหล่งท่องเที่ยวเชิงธรรมชาติ เดิมทีเป็นแหล่ง
ระเบิดหิน ต่อมาได้เปลี่ยนมาเป็นสถานที่พักผ่อน
หย่อนใจ จะพบวิวสวยๆ ของธรรมชาติ ทะเลสาบที่ตั้ง
อยู่กลางหุบเขา

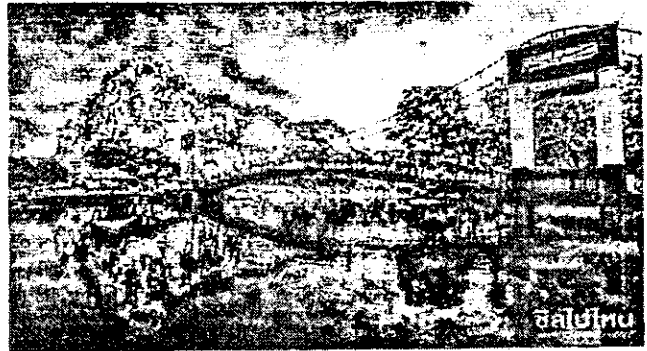

จุดที่ 2 เวลา 11.00 น. เดินทางถึง
โครงการศึกษาวิธีการฟื้นฟูดินเสื่อมโทรมเขา
ชะงุ้ม อันเนื่องมาจากพระราชดำริ
หนึ่งในสถานที่ท่องเที่ยวทางการเกษตรที่สำคัญ
ในจังหวัดราชบุรี ที่ช่วยพลิกฟื้นดินเสื่อมโทรม
ให้อุดมสมบูรณ์ และส่งเสริมอาชีพที่ยั่งยืนให้
กับเกษตรกรไทย

เวลา 12.00 น. แวะรับประทานอาหารเที่ยง (ครัวลุงรงค์ หรือ บริเวณใกล้เคียง)

เวลา 13.00 น. ออกเดินทางจากจุดแวะพักรับประทานอาหารเที่ยง

จุดที่ 3 เวลา 14.40 น. เดินทางเข้าที่พัก (ภัทรบุรี วิลเลจ รีสอร์ท หรือเทียบเท่า) พักผ่อนตามอัธยาศัย

จุดที่ 4 เวลา 16.00 น. ออกเดินทางไปยัง ซีนเนอรี ฟาร์ม สวนผึ้ง (The Scenery Vintage Farm)
สถานที่ยอดฮิตโด่งดังในสวนผึ้งที่ต้องแวะถ่ายรูป ให้อาหาร
แกะและทำกิจกรรมต่างๆ ในหมู่บ้านชาวฟาร์มสไตล์ Vintage



เวลา 18.30 น. แวะรับประทานอาหารเย็น

(ณ ที่พัก หรือ บริเวณใกล้เคียง)

วันที่ 2



จุดที่ 1 เวลา 04.30 น. ออกเดินทางขึ้น เขากระโจม ซึ่งห่างจาก อ.สวนผึ้งประมาณ 29 กม. ห่างจาก จ.ราชบุรี ประมาณ 69 กม. และ ห่างจากพม่า 1.9 กม. เป็นแหล่งท่องเที่ยว แห่งหนึ่งที่น่าสนใจเป็นอย่างยิ่ง ซึ่งเป็นยอดเขา สูงสุดในเทือกเขาตะนาวศรี คือ จุดชมวิวเขากระโจม ซึ่ง สามารถมองเห็นทั้งประเทศไทยและประเทศพม่า มีไม้ป่านานาชาติ อากาศเย็นสบาย อุณหภูมิหนาวเย็นทั้งปี เหมาะสำหรับนักท่องเที่ยวผู้ชื่นชอบธรรมชาติป่าเขา และรักการผจญภัย เป็นจุดชมทะเลหมอกและ พระอาทิตย์ขึ้นและ พระอาทิตย์ตกที่สวยงามของสวนผึ้ง

เวลา 07.30 น. เดินทางกลับที่พัก

เวลา 08.00 น. รับประทานอาหารเช้า ณ ที่พัก

จุดที่ 2 เวลา 10.30 น. เดินทางไปยัง น้ำพุร้อนบ่อคลิ้ง

ธารน้ำร้อนธรรมชาติที่ไหลออกจากชอกหินเชิง เขาตะนาวศรี ในที่ดินของเอกชน มีน้ำไหลอยู่ตลอดปีเป็น น้ำร้อนบริสุทธิ์ น้ำร้อนบ่อคลิ้งนี้เป็น น้ำแร่ที่สะอาดปราศจาก แร่ธาตุที่เป็นอันตรายต่อ ร่างกาย ทั้งใช้อาบและดื่ม ลักษณะ เป็นลำธารเล็กๆ มีน้ำไหลซึมออกมาจากตาน้ำใต้ดินไม่ขาดสาย มีก้อนหิน ไทใหญ่เล็กเรียงรายตามร่องน้ำตลอดทางประมาณ 300 เมตร สองฝั่งลำธารแวดล้อมด้วยพืชพรรณไม้จากธรรมชาติ การไหลรินของน้ำมีตลอดทั้งปี มีการปรับภูมิทัศน์ให้ดูสวยงาม กลายเป็นสถานที่พักผ่อนหย่อนใจ และจุดหมายปลายทางของคนรักสุขภาพในคราวเดียวกัน



เวลา 12.00 น. แวะรับประทานอาหารเช้า บริเวณใกล้เคียง

เวลา 13.30 น. ออกเดินทางกลับ กรมชลประทาน

เวลา 16.00 น. ถึงกรมชลประทาน โดยสวัสดิภาพ